

SISTEMUL FINANCIAR- BANCAR

**Instituțiile financiar-bancare -
tipologie, funcții**

SISTEMUL FINANCIAR-BANCAR

- *intermediere financiară*
- *disponibilități temporare + nevoi temporare*
- *instituții: băncile, societăți de asigurări, firme de leasing fonduri de investiții ș.a.*

SISTEMUL BANCAR

- *Banca centrală (de emisiune)*
- *Trezoreria*
- *Băncile comerciale*
 - *bănci universale*
 - *bănci specializate*
- *Alte instituții asimilate*
- *Bănci internaționale*

Funcțiile sistemului bancar:

■ *active:*

- *acordarea de credite*
- *gestionarea conturilor clienților*
- *plasarea de titluri de valoare*
- *operațiuni valutare*

■ *pasive:*

- *atragera în depozite a disponibilităților monetare*
- *crearea și plasarea de instrumente financiare proprii*

BANCA CENTRALĂ (DE EMISIUNE):

- Banca Națională a României a luat ființă la 17 aprilie 1880, fiind, din perspectivă cronologică, cea de-a 16-a bancă centrală din lume.
- Primul guvernator al Băncii Naționale a fost Ion I. Câmpineanu, însă adevăratul ctitor al instituției a fost Eugeniu Carada.
- Banca Națională își are sediul în clădirea din strada Lipscani nr. 25, monument arhitectonic construit în perioada 1882-1889 și în cea din strada Doamnei nr. 8, construcție în stil neoclasic din perioada 1938-1950. BNR își desfășoară activitatea și în Palatul Chrissoveloni aflat în imediata vecinătate a acestora, pe strada Lipscani nr. 16.

1919 – LIPSCANI – BUCURESTI = BNR



BANCA CENTRALĂ (DE EMISIUNE):

- *Funcții specifice (macroeconomice):*
- elaborarea și aplicarea politicii monetare și a politicii de curs de schimb;
- autorizarea, reglementarea și supravegherea prudențială a instituțiilor de credit, promovarea și monitorizarea bunei funcționări a sistemelor de plăți pentru asigurarea stabilității financiare;
- emiterea bancnotelor și a monedelor ca mijloace legale de plată pe teritoriul României;
- stabilirea regimului valutar și supravegherea respectării acestuia;
- administrarea rezervelor internaționale ale României.

BANCA CENTRALĂ (DE EMISIUNE):

- *rol: asigurarea stabilității monetare (putere de cumpărare, curs de schimb, disponibilități suficiente)*

- <https://www.youtube.com/watch?v=bxFHUFh81TQ>

BANCA CENTRALĂ (DE EMISIUNE):

- **Centrala Incidentelor de Plăți (CIP)**
- **Centrala Incidentelor de Plăți (CIP)** reprezintă o structură specializată în colectarea, stocarea și centralizarea informațiilor specifice incidentelor de plăți produse de titularii de cont cu cecuri, cambii și bilete la ordin.
- Transmiterea informației la CIP se face pe cale electronică, prin utilizarea Rețelei de Comunicații Interbancare.

■ Lista banci comerciale

■ <http://www.bnro.ro/Banci-comerciale-1333.aspx>

ORGANIGRAMA BNR

- - Consiliul de administrație**
 - Guvernator - *Academician Mugur Isărescu*
 - Prim-viceguvernator - *Prof. univ. dr. Florin Georgescu*

 - Viceguvernator - *Prof. univ. dr. Liviu Voinea*
 - Membru - *Prof. univ. dr. Marin Dinu*
 - Membru - *Academician Daniel Dăianu*
 - Membru - *Dr. Gheorghe Gherghina*
 - Membru - *Conf. univ. dr. Ágnes Nagy*
 - Membru - *Prof. univ. dr. Virgiliu Stoenescu*

TREZORERIA

- Banca specializată a statului
(rol de casier al statului)

BĂNCILE COMERCIALE:

- Universale - îndeplinesc toate funcțiile (desfășoară toate operațiunile)
- Specializate:
 - bănci de depozit
 - bănci (case) de economii
 - bănci de investiții
 - bănci ipotecare
 - bănci pentru finanțarea comerțului exterior
 - ș.a.

■ Efectul multiplicator

Piața monetară:

- cuprinde ansamblul tranzacțiilor cu monedă rezultate prin confruntarea cererii și ofertei de bani corespunzătoare prețului său specific (dobânda).
- urmărește compensarea excedentului și deficitului curent de lichiditate, a disponibilităților (surplusurilor) și nevoilor temporare de monedă existente la diferiți agenți și subiecți economici și reglarea cantității de monedă din economie.
- piață a capitalului bănesc pe termen scurt.

CERERE DE MONEDĂ (L):

- cantitatea de monedă generată de nevoile schimbului, ale activității economice în general.
- factori determinanți:
 - volumul tranzacțiilor
 - structura tranzacțiilor,
 - viteza de circulație,
 - rata dobânzii și
 - comportamentul față de monedă (preferința pentru lichiditate)

preferința pentru lichiditate :

- se formează în esență sub acțiunea unor mobiluri:
 - mobilul venitului/afacerilor
 - mobilul precauției
 - mobilul speculației
-
- cerere totală:

CEREREA DE MONEDĂ: :

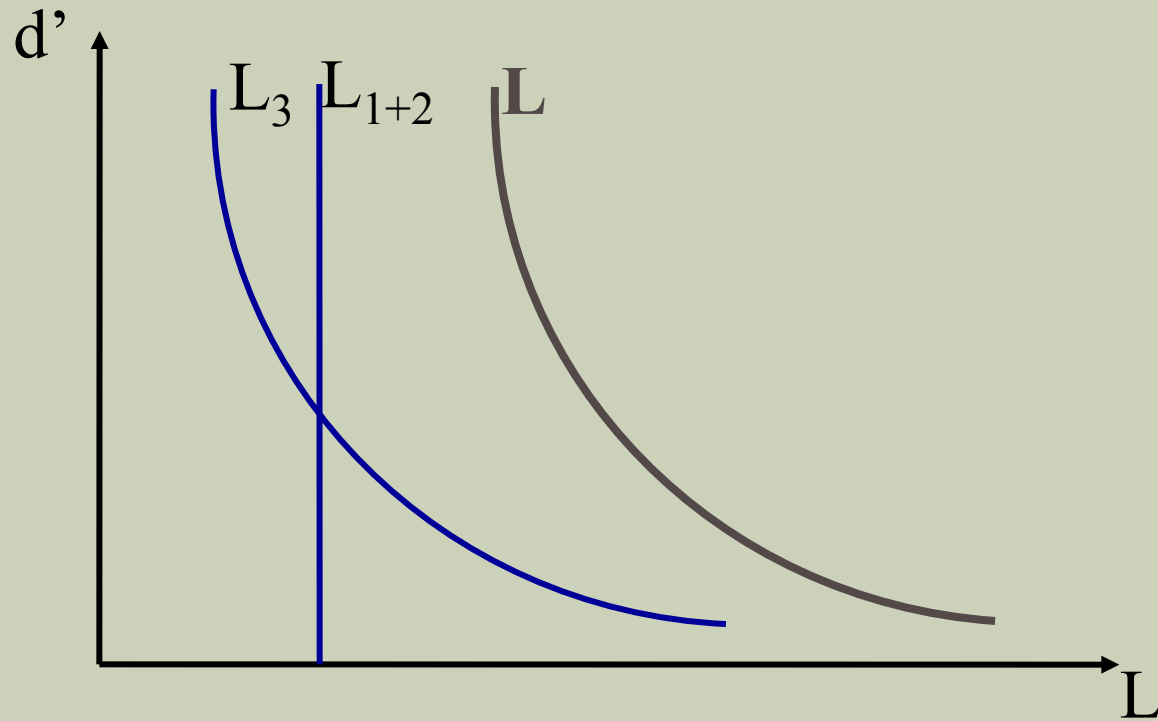

DE LA CINE PROVINE CEREREA DE MONEDĂ?:

- populație
- firme
- stat (trezorerie)
- bancă de emisiune
- bănci comerciale
- alte instituții financiare

OFERTA DE MONEDĂ :

- cantitatea de monedă pusă la dispoziția populației și agenților economici de către sistemul bancar.
- surse: crearea de monedă de către banca centrală, trezorerie și băncile comerciale prin emisiune monetară și sistemul creditului reprezintă le acesteia.

ECHILIBRUL MONETAR:

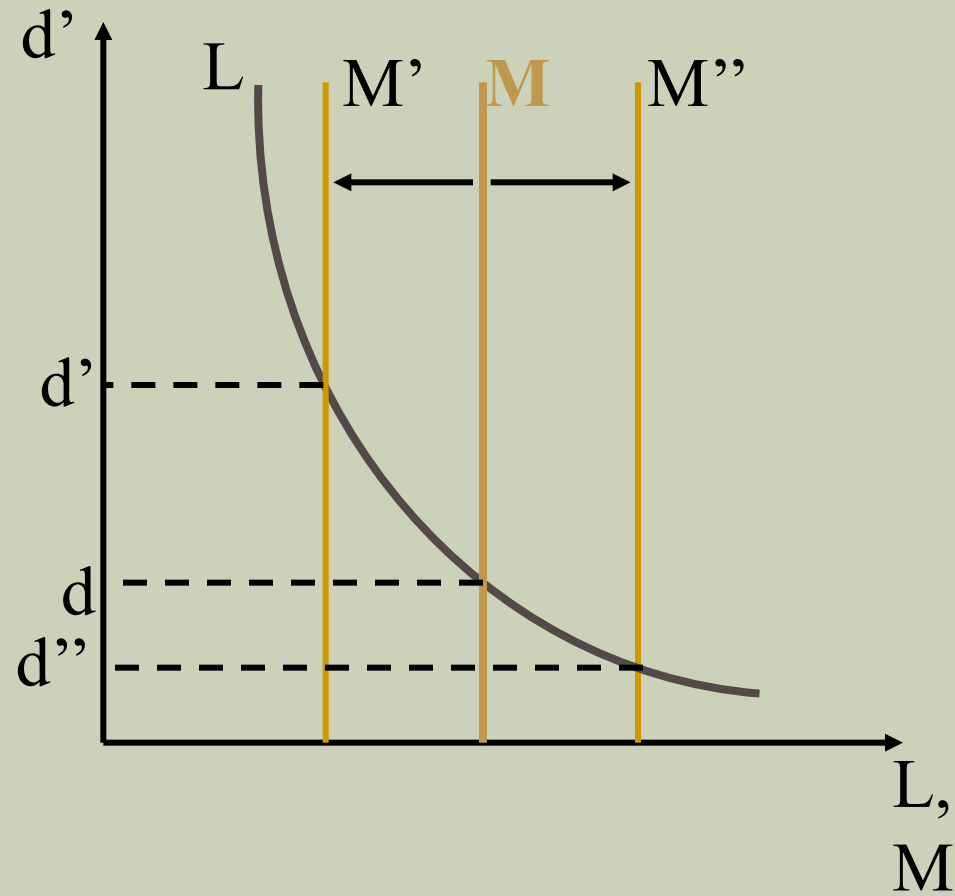

Piața monetară reacționează în direcția creșterii volumului masei monetare atunci când:

- crește volumul valoric al tranzacțiilor pe piață
- se acoperă deficitul bugetar
- scade viteza de circulație a banilor
- se preschimbă monede străine în monedă națională
- sporesc rezervele bănești din afara sistemului financiar-bancar

Creșterea masei monetare se asigură prin:

- emisiunea monetară
- acordarea de credite (vezi și efectul de multiplicare)
- diminuarea rezervelor minime obligatorii
- schimbul monedelor străine în monedă națională

Piața monetară reacționează în direcția reducerii volumului masei monetare atunci când:

- scade volumul valoric al tranzacțiilor pe piață
- există excedent bugetar
- crește viteza de circulație a banilor
- se preschimbă moneda națională în monede străine
- se diminuează rezervele bănești din afara sistemului financiar-bancar

DIMINUAREA MASEI MONETARE SE ASIGURĂ PRIN:

- emisiunea monetară
- rambursarea creditelor
- limitarea (plafonarea) creditelor
- creșterea rezervelor minime obligatorii
- schimbul monedei naționale în monedă străină